

なかまたち

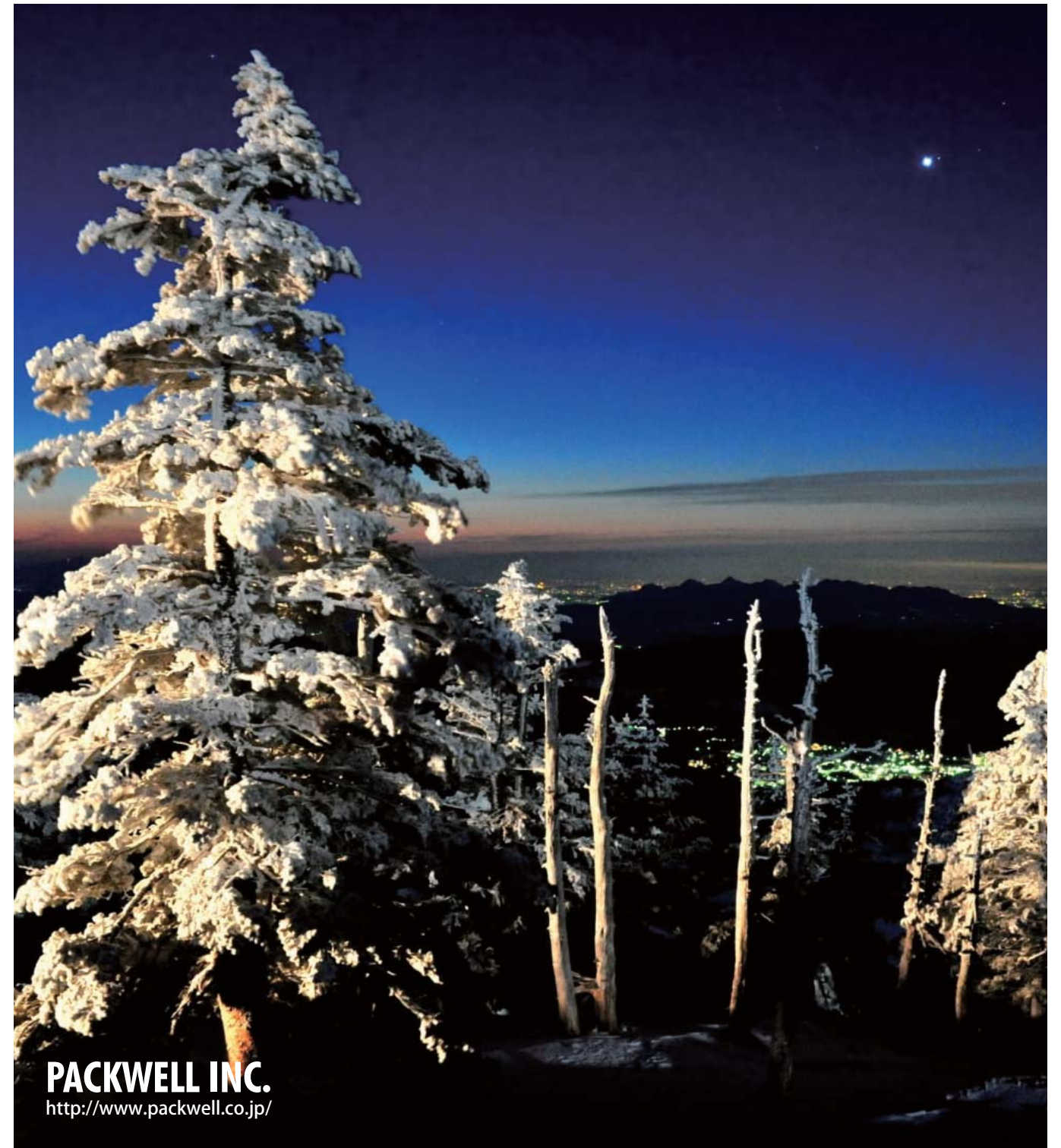

PACKWELL INC.
http://www.packwell.co.jp/

希望に
まつわる詩

太陽が輝くかぎり、希望もまた輝く。

フリードリヒ・フォン・シラー＝ドイツの詩人、歴史学者、劇作家、思想家。ゲーテと並ぶドイツ古典主義の代表者である。独自の哲学と美学に裏打ちされた理想主義、英雄主義、そして自由を求める不屈の精神が、彼の作品の根底に流れるテーマである。ベートーヴェンの交響曲第9番「合唱付き」の原詞作者として有名。

世田谷ボロ市



世田谷区ホームページより

コレが気になる!

毎年12月と1月の15・16日の4日間、年末年始の風物詩として開催される**世田谷のボロ市**。東京都指定無形民俗文化財に指定されている**430年以上続く伝統の蚤の市**だ。700以上の露天には骨董類、古着、植木から玩具、日用雑貨、食料品など、多種多様な品物が並び、各日二十万人もの人が集まる。

今年は**5年ぶりに代官行列**がおこなわれ、各月15日に江戸当時を模した装束を身につけた行列が会場内を練り歩く。1975年から発売されている**「代官餅」**はボロ市名物として名高く、1時間以上並ぶ長蛇の列ができるほど。あんこ、きなこ、からみの3種類あり人力のつきたて餅が楽しめる評判だ。他にも屋台等で様々な飲食物が販売されており、こちらも大きな魅力となっている。

また、例年は午前9時から午後9時までの開催であるが、東日本大震災を考慮し、**昨年と今年は午後8時までの開催**となっている。また、復興支援として現地で福島と岩手の特産品も販売されている。

最寄駅は路面電車の**東急世田谷線「世田谷」駅、または「上町」駅降りてすぐ**。今年の12月開催日は土日と重なっているため、相当の人出が見込まれる。ぜひ一度ずらりと並ぶ露天群と、みっちりとした人込みを味わってみたい。ちなみに雨天決行である。

パッセルくん

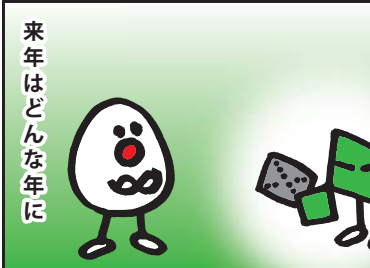
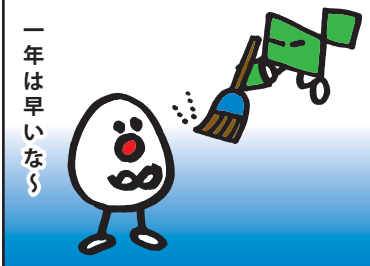
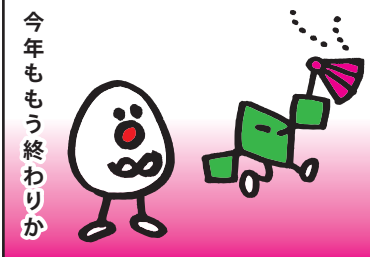

まちがいさがし



左右のイラストを見比べて違っているところに丸をつけましょう。相違点は全部で7か所です。

すべてのまちがいに丸をつけ下枠内をご記入のうえ応募袋へご提出ください。正解者には星野社長のポケットより500円を差し上げます。

なかまたち vol.16 まちがいさがし応募用紙 お名前

今回の社内報でよかった記事にチェックをつけてください (3つまで)

- | | | |
|-----------------------------------|-------------------------------------|---------------------------------------|
| <input type="checkbox"/> 表紙 | <input type="checkbox"/> ご挨拶 | <input type="checkbox"/> 4コマまんがパッセルくん |
| <input type="checkbox"/> 希望にまつわる詩 | <input type="checkbox"/> ニュースピックアップ | <input type="checkbox"/> コレが気になる! |
| | <input type="checkbox"/> 歳時記 | |